



كلية العلوم الاقتصادية , التجارية و علوم التسيير

القسم: علوم تجارية

التخصص: مالية

مذكرة مقدمة ضمن متطلبات نيل شهادة الليسانس LMD
تحت عنوان:

المؤسسة الاقتصادية و مصادر تمويلها

-

تحت إشراف الأستاذ:
- بلقاسم رابح

من إعداد الطلبة:
- شيباني ريم
- شريد مريم
- بلقاسمي هاجر

السنة الجامعية/2012/2013

.

“,

.

”

.

.

.

.

	:
3	:
3.....	:
6.....	:
9.....	:
11	:
11.....	:
15.....	:
19	:
26	:
26.....	:
29.....	:
30	:
	:
35	:
35.....	:
37.....	:
41	:

44.....	:	
44.....	:	
47.....	:	
.64.....	:	
77.....	:	
77.....	:	
79.....	:	
91.....	:	
	:	
95.....	:	
96.....	:	.
96.....	:	
98.....	:	
102.....	:	
107.....	:	
107.....	:	
114	:	
116.....	:	
120.....	:	

120..... :

121..... :

122..... :

123.....

,

,

,

,

.

,

.

:

:

.	:	✓
.		✓
.	.	✓
.	:	
-	-	✓
.	.	✓
.	:	✓
.	.	
.	.	✓
.	.	✓

:

:

:

.

.

.

:

:

1

2

()

3

¹ - Jaques Bramard , l'évolution des entreprises, Paris, 1969, p1.

.26 1995

² -

³ - www.alikilil.com 19/12/2012, 21:00

1

)

2)

3

(4



:

-

-

-

.

¹- www.djifa.info 06/12/2012 23 :00

27 1990

2

www.IBID.com ,14/12/2012. 20 :08.³

06 : ,1998,

4

(1)

(2)

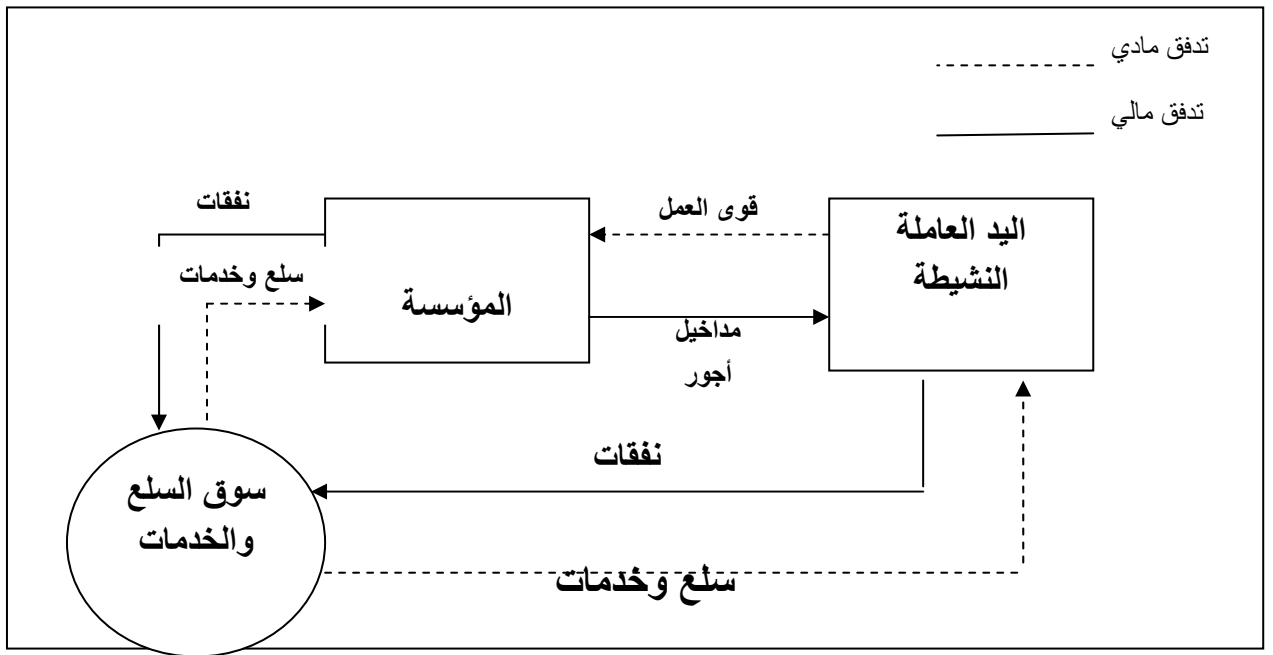

SOURCE : JEAN LONGATTE, JACQUES MULLER, ECONOMIE D'ENTREPRISE, DUNOD, PARIS 2004, P02

-

:

_____ (1) : -1

_____ : 1-1

-

()

-

:

_____ :

_____ :

() _____ :

()

¹ - JEAN LONGATTE, ECONOMIE D'ENTREPRISE ,P5-6.

(La dimension)

-2-

TPE : Très)

500 10

(petites entreprises

500

:(EBE)

.(1)

-2

: : -

- La SARL : société à responsabilité limité.

- L'EURL : entreprise unipersonnelle à responsabilité limitée.

(1) -3

:

: -

: -

:

: -

: -

-

(Mutuelles)

(Coopératives)

.(Les entreprises d'insertion)

_____ : _____

_____ 1

, , ,

.

,

,

,

:

2

2

1

2

:

_____ : _____

, ,

:



:

_____ :1

1 .

2 .

:" "

:

:

(3)



329	1976			1
10	1988,	1	"	2
20	,1993,	2		3



، :
.
:
1 .
:
:

" . " .
" . " .

:

.

_____ : 2

,

:

:

1

.

.

.

"... , "

2

-

,

:



:

"

"

:



❖ 1 " " :

:

(1)

" " ,

"

," "

:" "

2 _____ :

(1)

1

() .

1:

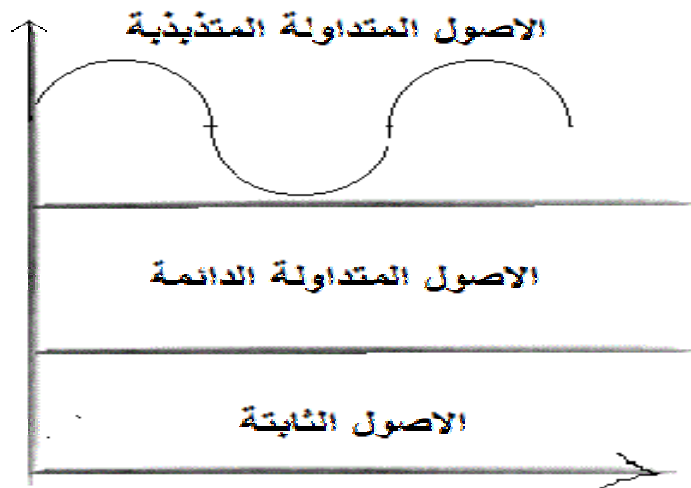

1

1997: 467

:

:

()

:

:

()

()

:

:

1

(1)

()

: 2

(2)

()

3 :

" "

,

.

4 :

" "

1

.

:

:

:

"

"

:

5

$$\div =$$

6 :

:



:

7

1

: 8

: 9

2

"

"

:

:



" "



_____ :

1

2

3

4

5 _____ :

6 _____ :

_____ :

1.:

1

2

:

3

:

:

:

:

:

• " "

• " "1

:

:

: 1

: 2

:

، ، ،

.

:

15

: 1

:

: 1 1

: 2 1

,

... , , , ,

.

: 2

,

,

.

,

.

,

:

) ()
) ()
(.

:

- . : ➤
- . : ➤
- . : ➤

:

:

(1)

:

(2)

()

:

(1) :

(1)

(2) :

(2)

(3)

:

" 1998 .81 " 1
" () " 1997 .82 " 2
" 185 " 3

:

-

.

.

-

.

-

.

-

.()

-

:

:

:

.	+	+	+	=
---	---	---	---	---

:



(¹).

(1).

()

:

:

:

-

.

-

.

:

.()

:

.

: ✓

(1)

718

)

(

: ✓

:

()

:

:

:

-

721

%10

%5

:

-

:

(1) :

-
-
-
-

:

$$+ + + =$$

:

:

-
-

-

()

-

-

-

:

-

-

()

-

-

.

:

()

:

(1)

:

-1 :

) à

() .

:2

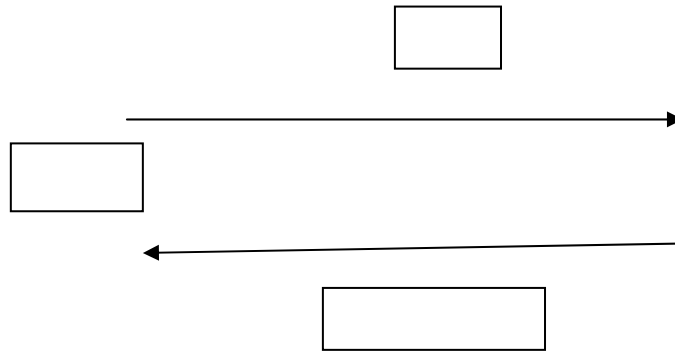

:

2000 .27

()

-2 :

(3):

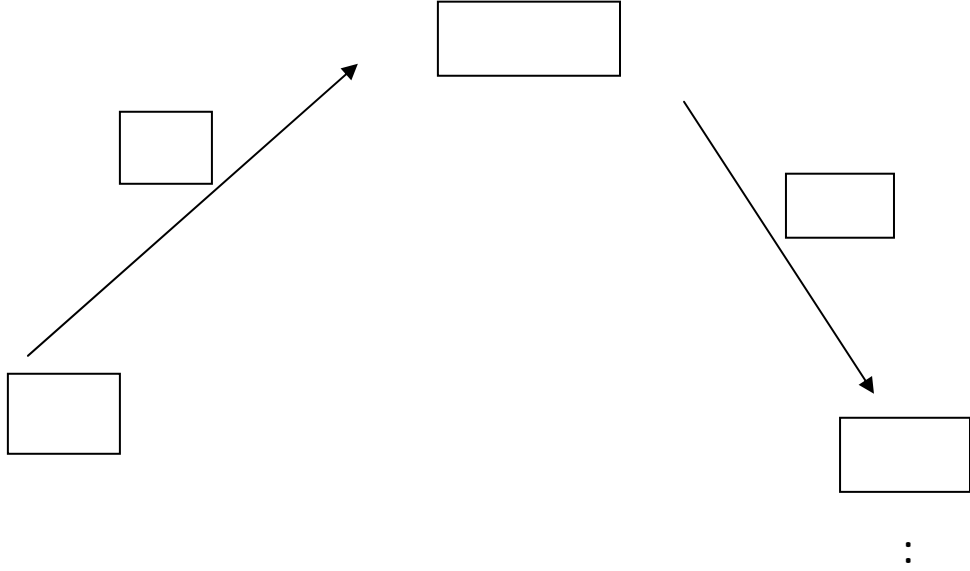

2000 27.

()

:

•

:

-

-

-

-

:

(1)

-1
_____ : (1)

715

(2)

:

- :

.

- :

.

$$\boxed{\quad \cdot \quad / \quad = \quad}$$

:

.197

_____ -1

-2

1992

.113

$$\cdot + + =$$

:

$$/ (-) =$$

$$() : -$$

:

-

-

:

$$\cdot \times / =$$

:

-

:

$$/ (\quad - \quad) = \quad . \quad$$

:

-

:

$$\cdot \quad \times \quad / \quad = \quad$$

:

.

-

.

-

.

-

.

-

-

-

:

-

-

-

-

-

:

:

-

✓

.(

)

✓

-

-2

:

19

(1)

(2)

(

)

(3)

:

%5

-

()

-

.206

-₁

.24 1999

"() "

-₂

-₃

:

-

-

-

-

:

-

-

-

-3

:

()

(1)

-

:

()

-

-

-

-

-

:

:

✓

:

✓

:

✓

:

:

:()

:

:

:

- :

- :

- :

-2 : :

- :

- :

- :

-3 :

- : ()

- :

- :

-4 :

- :

- :

-5 :

- :

- :

-6 :

- :

- :

- :

:

- ✓ :

:

-

-

-

- ✓ :

:

-

-

-

-

✓

:

(1) :

-

-

-

-

(2) :

-

.	.	.	.
.	.	.	.
.()	.()	.	.
.	.	.	.

.01

:

:

.()

()

()

-1

:

(1)

-

-

10 20

:

-

-

-

10 8

-

-

:

-

-

-

-

:

-

-

(1)

:

-2

:

() .

-

-

-

:

-

-

-

-

-

:

-

-

-

:

-

-

:

•

:

-

:

-

:

:

-

- :

-2 :

- :

:

(1) :

- :

.

:

(1)

:

-

-

-

-

:

-

-

.

-

.

-

.

:

-

.

-

.

-

.()

-

()

:

-

-

-

-

:

-

(1)

-

-

-

()

(1)

:

-

-

-

-

-

(1) :

-

-

-

:

()

()

:

:

()

•

(1)

•

(2)

:

"

"

_1

.71 1998

.168

_2

•

.

:

-

.

-

.

-

.

-

.

-

.

-

.

(1) :

-

.

-

.

-

:

:

:

-1

:

•

(1)

:

$. [(+ 1) /] + [(+ 1) /]_1 = 0$

:

.() :

(.....1 =) :

"

"

-1

· :
 () . :

· :
 : -

· :
 : -

$$= (*)$$

$$\frac{1}{1+s} = () = (*)$$

:

$$+ \frac{1}{1+s} = () = (*)$$

:

:(*)

:()

:1

:

:

: -

()

: -2

: -

:

+..... +	³	+	²	+	¹	=
(+1)	³ (+1)	+	² (+1)	+	(+ 1)	

:

:

: (1 2 3)

.() :

- :

()

(1) .

:

$. / =$

:

:

:

.

:

$$.(- 1) / =$$

:

.

:

.

:

. -1 :(-1)

:

:

$$.(- 1) / = *$$

:

.

: *

.

:

:

$$.(- 1) / * = *$$

:

.

: *

.

: *

-1 :(-1)

:

$$[2 / (+) / [/ (-)] +] =$$

:

:

:

:

:

:

(1)

:

• :

.

:

$$. / =$$

:

.

:

$$.(- 1) (/) = *$$

:

• *

.

:

.

:

.

:

.

:

:

.

-

.

-

.

-

• : ()
:

. :
. :
. :
: -1

$$[2 / (+)] / [/ (- (1+] =$$

. : :
. :
. :
.(-) :
. :
* :
:

$$.(- 1) = *$$

:
:*
:
-1 : (- 1)
-2

$$.2 / [(+)] / [(/) +] =$$

:

.

:

.

:

:

-3

$$.2 / [(+)] / [(/) -] =$$

:

.

:

.

:

:

•

:

.

-

.

-

.

-

.

-

:

$$\left(\frac{\quad}{\quad} \right) \cdot$$

:

$$\left(\frac{30}{10} \right)$$

$$= 30 \quad 10 \quad \%1$$

:

$$\left(\frac{\quad}{360} \right) \times \left[\frac{-1}{\quad} \right] =$$

:

:

$$\left(\frac{\quad}{\quad} \right) \cdot$$

•

$$\begin{aligned} & \cdot \quad / (\quad \times \quad) = \\ & \cdot (\quad \times \quad) - \quad = \end{aligned}$$

:02

$$\begin{aligned} & \times \quad) - \quad] / (\quad \times \quad) = \\ & \cdot [\quad \times \quad) - \quad = \end{aligned}$$

:03

$$\begin{aligned} & \cdot [\quad - \quad] / (\quad \times \quad) = \\ & \times \quad) - \quad = \end{aligned}$$

:04

$$\begin{aligned} & \cdot (2/ \quad) / \quad = \\ & \times \quad) (\quad = \end{aligned}$$

:

•

:

.

:

$$.[(+ 1) /] + [(+ 1) / () + (-1)] = ()$$

:

:()

:

:

:

:

:

- :

:

- .

.

- 1

- .()

(3):

		(3) =	(2)	
(4x3)	(4)	/(2)		
%xx	%xx	%xx	xxx	
%xx	%xx	%xx	xxx	
%xx	%xx	%xx	xxx	
%xx	%xx	%xx	xxx	
%xx		%100	xxx	

:

.508 1997

03

()

:

•

(1).

(1)

:



:

:

:



:



:



:

:

1974

49

S.N.M.C

145.82

1980

...

:

-

-

1983

(S.N.M.C)

:

E.R.C.O

•

E.R.C.E

•

E.R.C.C

•

(ERCC)

: (5)

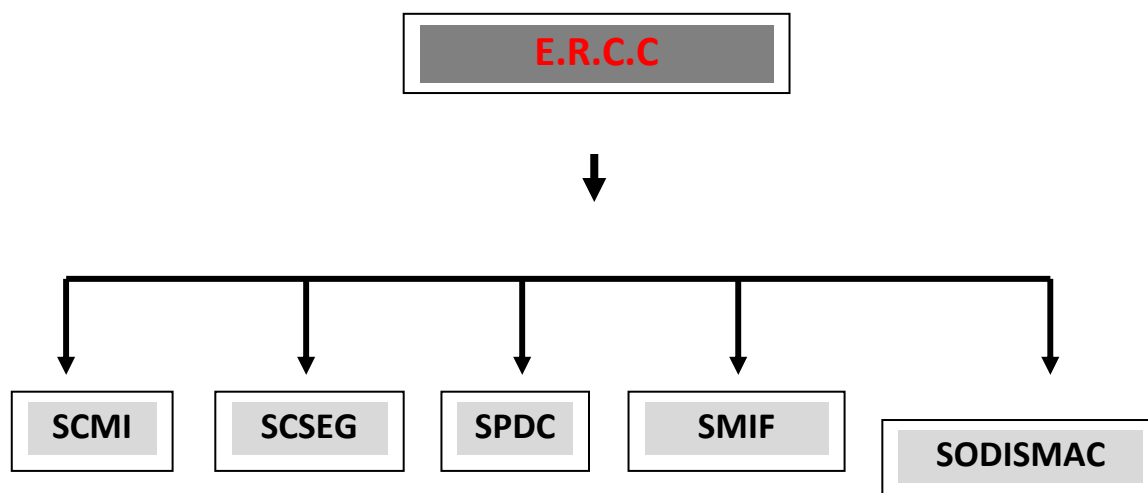

:

07	05			
	120	27		
	1979/11/26	41		
	FLS SMIDTH	1980	26	
	1.321.668.943	1983	20	
	3000	246		
	CPA425		1.000.000	
3 X 8	150	385		
		8		3
				•
				•
				•

				:	
			. / 1000		-1
			. / 3500		-2
			. / 3000		-3
	. / 140 x 2	2.08 + 9.75	4.6		-4
			. 8000 x 2		-5
. 89	5.5				-6
			. / 1500 x 3		-7
			. / 1000		-8
			. / 1750		-9
	. / 1000 x 2	12	4.4		-10
			. 8000 x 4		-11
			. 200 x 2		-12
			. / 100 x 5		-13
					-14

-15

-16 5000³

-17

. 24/ 4500 :

. 24/ 500 : •

. 6600 = : •

. 6900 = -

. 4800 = -

. 19500 = : •

_____ : _____

:

-1

-2

-3

-4

.() -5

-6

_____ : _____

_____ -1 : _____

_____ -2 : _____



_____ -3 : _____

1990

-4 _____ :

-5 _____ :

-

-

-

-

-

-

-

-

_____ :

_____ :

:

-1 _____ :

:

- :

:

.

- :

15

-2

•

•

•

-3

-

(15)

-

- :

:

:

• () .

•

•

-3 :

(6):

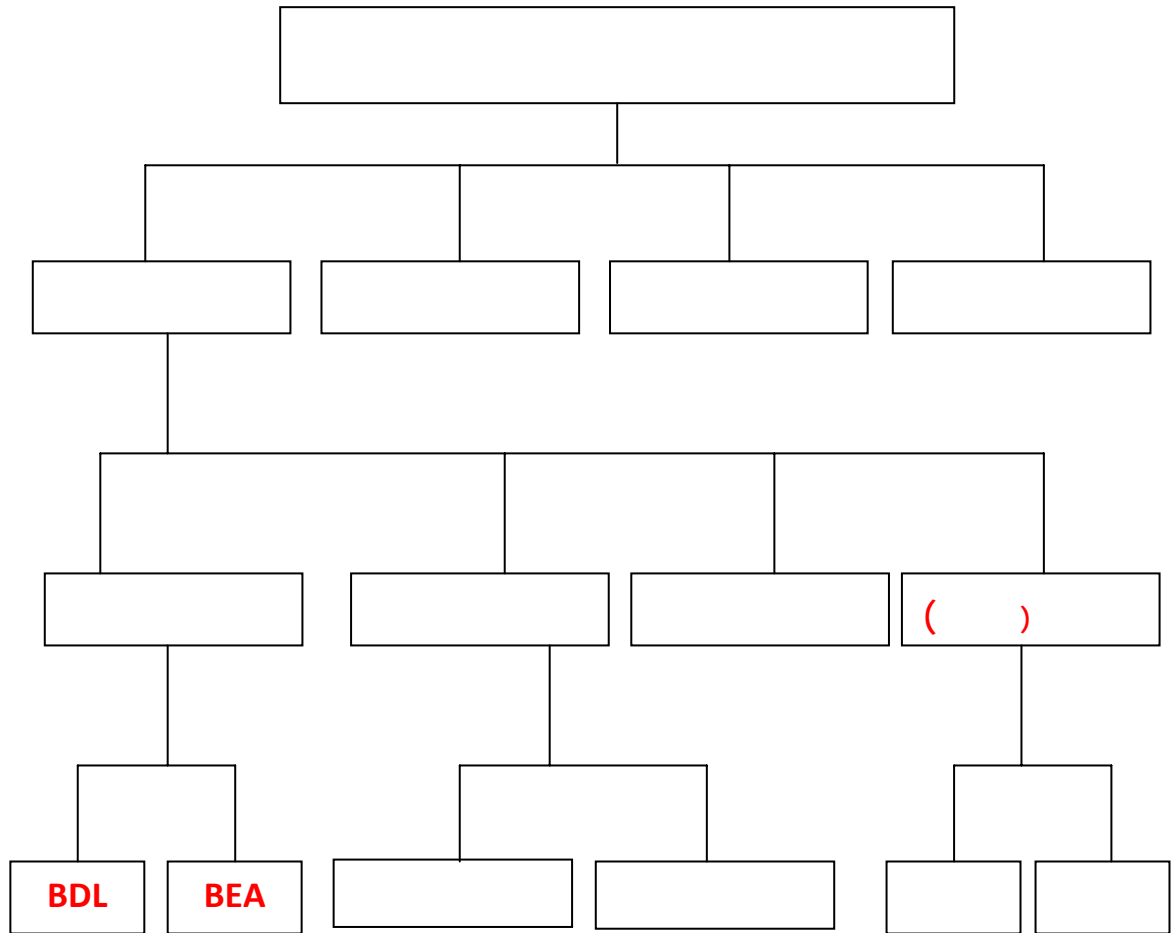

:

_____ : _____

'

'

.

'

'

'

_____ : _____

'

'

:



2011 2010 2009

5 :

	2009	2010	2011
	1 900 000 000,00	1 900 000 000,00	1 900 000 000,00
(1) -	979 233 518,83	1 870 169 553,52	2 061 409 505,27
	4 365 519,75	3 470 669,63	2 575 819,51
(1) -	1 081 776 034,69	899 945 296,39	1 356 386 880,87
	-532 647 773,57	-532 655 344,64	-2 268 089,70
(1)			
1)			
	3 432 727 299,70	4 140 930 174,90	5 318 104 115,95
	359 700 000,00	359 700 000,00	359 700 000,00
-	12 010 063,95	12 008 288,02	18 913 853,83
	722 036 580,84	709 317 852,11	672 972 768,89
II	1 093 746 644,79	1 081 026 140,13	1 051 586 622,72
:			
	306 788 572,29	290 890 684,02	381 027 652,44
	329 661 898,86	314 773 841,91	418 956 109,86
	1 883 053 844,98	1 404 995 174,18	816 049 433,80
	71 250 096,77		

III	2 590 754 412,90	2 010 659 700,11	1 616 033 196,10
(I+II+III)	7 117 228 357,39	7 232 616 015,14	7 985 723 934,77

2009 6: _____

		2 765 673 672,35	
3 432 727 299,70	3432727299:	4 351 554 685,04	
	:	1600476093	
1 093 746 644,79		4494877102	
2 590 754 412,90		2 301 591 487,55	
7 117 228 357,39		7 117 228 357,39	

2010 : 0 _____

5221956314		2554408361	
	4140930174 :		
	1081026140:	1935584685	
		9135584548	
2010659700		1829038415	
7232616009		7232616009	

2011 : 0

6369793302		2476919961	
	5318206680 :		
	1051586622:	2093829009	
		768374746	
1616050632			
		2646720215	
7985843931		7985843931	

_____ :

:

•

_____ 1

:

.	-	=
---	---	---

-	=
---	---

(2011 ,2010, 2009)

:0

2011	2010	2009	
6369793302	5221956314	4526473943	
2476919961	2554408361	2765673669	
2892873341	2667547953	1760800272	

:

■

(-)-(+) :

:()

2011	2010	2009	
			+

: _____

: 3

1

:

- =

— =

:0

— — — — — : — — — — —

()

— — — — — :0 — — — — —

2009	2010	2011		
------	------	------	--	--

1,636	2,044	2,571	÷	
1,24	1,62	2,15	÷	
0,93	1,33	1,99	÷	
0,51	0,42	0,33	÷	
1,67	2,32	3,4	÷	
1,06	1,36	2,11	÷	
0,88	0,9	1,63	÷	

:

:

:

:

:

:

:

:

:13

2009	2010	2011	
4 030 304 160 ,17	3678701372.70	5074752439	

156 853 395,16		111807957.97	
3 873 562 647,01	3821897085.63	4962944480.72	-1
1 173 204 248,15 403 245 227,61	1208981009.04	1349048705.90 582376114.93	
449 576 1 475,76	1706881242.57	1931424820.83	-2
113 297 2 171,25	2115015843.06	3031519659.89	-3 (2-1)
605 591 627,69 79 128 389,25	687488459.69	972661956.88	
1 612 393 154,31	1339786967.77	1958202948.79	-4
223 338 458,05 89 531 406,52 4 127 863		50081345.40 32881711.98 447019407.88	

662,84			
1 333 413			
843,00	1082707430.88	1681090498.29	-5
5 125 857,01		2772907.45	
1 938 692,46		2424348.88	
3 187 164,55	28336144	348558.57	-6
1 336 601			-7
007,55	1111043575.78	1681439056.86	(6+5)
254 824 973,00		322928415	
4 102 026		5168506057.53	
962,07			
3 020 250		3812016612.46	
927,52			
1 081 776			-8
034,55	899495296.39	1356489445.07	
1 081 776			-9
034,55	899495296.39	1356489445.07	

:

14

2009	2010	2011	
113 297 2 171,25	2115015843.06	3031519659.89	
1 612 393 154,31	1339786967.77	1958202948.79	
1 333 413 843,00	1082707430.88	1681090498.29	
3 187 164,55	28336144	348558.57	
1 336 601 007,55	1111043575.78	1681439056.86	
1 081 776 034,55	899495296.39	1356489445.07	

:

			:	<u>1</u>
	2000	2012		
			2010	
2009	2011	68,34	:	<u>2</u>
	2010	%11,65		
		2010	:	<u>3</u>
		2010	% 11,79	:
				<u>4</u>
		2010	:	<u>5</u>
		2011		
			:	

()

_____ : _____ :

_____ : _____ ❖

_____ :

"

"

"

.

.

"

"

.

:

:

*

*

*

*

*

/*

*

:

*

*

*

*

*

”

”

.

	1998,			-1
	,	,	,	-2
	,1997,	\		-3
19934		4 "	"	-4
				-5
			1976	
		.1980		-6
1		"		-7
			1988,	
,	,	,	,	-8
			, 2009 2008	
	6			-9
			2000	
	"		"	-10
			1998	
		"()	"	-11
			. 1999	
1993		"	"	-12

	1995	-13
2		-14
	1979,	\,1993,
	"	- "
		-15
		. 1990
1		-16
		,1997,
	1990	-17
)	"
		-18
	. 1997	"(
77	, 2009 2008 ,	-19

1- Jaque bramard, l'évolution des entreprises, donad, paris, 1969.

2- Jean longatte, jaques muller, economie d'entreprise, dunod, paris 20014.

www.aliklil.com

www.djelfa info.

COMPTE DE RESULTAT/NATURE

LIBELLE	2011	2010
Ventes et produits annexes	5 074 752 438,69	3 678 704 372,70
Variation stocks produits finis et encours	-111 807 957,97	143 195 712,93
Production immobilisée		
Subventions d'exploitation		
I-PRODUCTION DE L'EXERCICE	4 962 944 480,72	3 821 897 085,63
Achats consommés	-1 349 048 705,90	-1 208 981 009,04
Services extérieurs et autres consommations	-582 376 114,93	-497 900 233,53
II-CONSOMMATION DE L'EXERCICE	-1 931 424 820,83	-1 706 881 242,57
III-VALEUR AJOUTEE D'EXPLOITATION (I-II)	3 031 519 659,89	2 115 015 843,06
Charges de personnel	-972 661 958,88	-687 488 459,69
Impôts, taxes et versements assimilés	-100 654 754,22	-87 740 445,60
IV-EXCEDENT BRUT D'EXPLOITATION	1 958 202 948,79	1 339 786 967,77
Autres produits opérationnels	50 081 345,40	49 566 155,13
Autres charges opérationnelles	-32 881 711,98	-5 568 776,33
Dotations aux amortissements, provisions et pertes de valeurs	-447 019 407,88	-423 180 639,03
Reprise sur pertes de valeur et provisions	152 707 323,96	123 103 723,34
V-RESULTAT OPERATIONNEL	1 681 090 498,29	1 082 707 430,88
Produits financiers	2 772 907,45	37 889 501,39
Charges financières	-2 424 348,88	-9 553 356,49
VI-RESULTAT FINANCIER	348 558,57	28 336 144,90
VII-RESULTAT ORDINAIRE AVANT IMPOTS (V+VI)	1 681 439 056,86	1 111 043 575,78
Impôts exigibles sur résultats ordinaires	-322 928 415,00	-211 098 279,39
Impôts différés (Variations) sur résultats ordinaires	-2 021 196,79	
TOTAL DES PRODUITS DES ACTIVITES ORDINAIRES	5 168 506 057,53	4 032 456 456,49
TOTAL DES CHARGES DES ACTIVITES ORDINAIRES	-3 812 016 612,46	-3 132 511 169,10
VIII-RESULTAT NET DES ACTIVITES ORDINAIRES	1 356 489 445,07	899 945 296,39
Eléments extraordinaires (produits) (à préciser)		
Eléments extraordinaires (charges) (à préciser)		
IX-RESULTAT EXTRAORDINAIRE		

BILAN (PASSIF)

LIBELLE	2011	2010
CAPITAUX PROPRES		
Capital émis	1 900 000 000,00	1 900 000 000,00
Capital non appelé		
Primes et réserves - Réserves consolidés (1)	2 061 409 505,27	1 870 189 553,52
Ecart de réévaluation	2 575 819,51	3 470 669,63
Ecart d'équivalence (1)		
Résultat net - Résultat net du groupe (1)	1 356 489 445,07	899 945 296,39
Autres capitaux propres - Report à nouveau	-2 268 089,70	-532 655 344,64
Part de la société consolidante (1)		
Part des minoritaires (1)		
TOTAL I	6 318 206 660,15	4 140 030 174,90
PASSIFS NON-COURANTS		
Emprunts et dettes financières	359 700 000,00	359 700 000,00
Impôts (différés et provisionnés)	18 913 863,83	12 008 288,02
Autres dettes non courantes		
Provisions et produits constatés d'avance	672 972 768,89	709 317 862,11
TOTAL II	1 051 586 622,72	1 081 026 140,13
PASSIFS COURANTS:		
Fournisseurs et comptes rattachés	381 027 652,44	290 890 684,02
Impôts	418 973 545,77	314 773 841,91
Autres dettes	816 049 433,80	1 404 995 174,18
Trésorerie passif		
TOTAL III	1 616 050 632,01	2 010 659 700,11
TOTAL GENERAL PASSIF (I+II+III)	7 985 843 934,88	7 232 616 015,14

CIMENTERIE SOUR EL GHOZLANESOUR EL GHOZLANE
N° D'IDENTIFICATION:099 810 028 210 584EDITION DU: 04/03/2013 10:30
EXERCICE: 01/01/11 AU 31/12/11
PERIODE DU: 01/01/11 AU 31/12/11**COMPTE DE RESULTAT/NATURE**

LIBELLE	NOTE	2011	2010
Ventes et produits annexes		5 074 752 438,69	3 678 701 372,70
Variation stocks produits finis et en cours		-111 807 957,97	143 195 712,93
Production immobilisée			
Subventions d'exploitation			
-PRODUCTION DE L'EXERCICE		4 962 944 480,72	3 821 897 085,63
Achats consommés		-1 349 048 705,90	-1 208 981 009,04
Services extérieurs et autres consommations		-582 376 114,93	-497 900 233,53
II-CONSOMMATION DE L'EXERCICE		-1 931 424 820,83	-1 706 881 242,57
III-VALEUR AJOUTEE D'EXPLOITATION		3 031 519 659,89	2 115 015 843,06
Charges de personnel		-972 661 956,88	-687 488 459,69
Impôts, taxes et versements assimilés		-100 654 754,22	-87 740 415,60
IV-EXCEDENT BRUT D'EXPLOITATION		1 958 202 948,79	1 339 786 967,77
Autres produits opérationnels		50 081 345,40	49 566 155,13
Autres charges opérationnelles		-32 881 711,98	-6 568 776,33
Dotations aux amortissements, provisions et		-447 019 407,88	-423 180 639,03
Reprise sur pertes de valeur et provisions		152 707 323,96	123 103 723,34
-RESULTAT OPERATIONNEL		1 681 090 498,29	1 082 707 430,88
Produits financiers		2 772 907,45	37 889 501,39
Charges financières		-2 424 348,88	-9 553 356,49
VI-RESULTAT FINANCIER		348 558,57	28 336 144,90
VII-RESULTAT ORDINAIRE AVANT IMPO		1 681 439 056,86	1 111 043 575,78
Impôts exigibles sur résultats ordinaires		-322 928 415,00	-211 098 279,39
Impôts différés (Variations) sur résultats ord		-2 021 196,79	
TOTAL DES PRODUITS DES ACTIVITES		5 168 506 057,53	4 032 456 465,49
TOTAL DES CHARGES DES ACTIVITES		-3 812 016 612,46	-3 132 511 169,10
VIII-RESULTAT NET DES ACTIVITES OR		1 356 489 445,07	899 945 296,39
Eléments extraordinaires (produits) (à précise			
Eléments extraordinaires (charges) (à précise			
IX-RESULTAT EXTRAORDINAIRE			
X-RESULTAT NET DE L'EXERCICE		1 356 489 445,07	899 945 296,39

