

République Algérienne Démocratique et Populaire

Ministère de l'Enseignement Supérieur
et de la Recherche Scientifique
Centre Universitaire
Colonel Akli Mohand Oulhadj
Bouira



معهد العلوم الاقتصادية , التجارية وعلوم التسيير

القسم : علوم اقتصادية.

التخصص: اقتصاد وتسيير المؤسسة

مذكرة مقدمة ضمن متطلبات نيل شهادة الليسانس

تحت عنوان

تحت إشراف الأستاذ :

قاشي يوسف

من إعداد الطلبة:

عيساوي جميلة
حسناوي شهيرة

السنة الجامعية 2012/2011

أمين



قائمة الأعمال والجدول

قائمة الأشكال والجداول:

ا/ قائمة الجداول

الرقم	العنوان	رقم الصفحة
01	مقارنة الضرائب المباشرة وغير المباشرة	14
02	الضريبة التصاعدية بالشرائح	20
03	تطور التصريحات بالاستثمار خلال الفترة 2011-2002	93
04	تطور مشاريع الاستثمار في الفترة 2011-2002	94
05	توزيع المشاريع حسب النشاط في فترة 2011-2002	94
06	توزيع المشاريع حسب نوع الاستثمار في الفترة 2002-2011	95
07	توزيع المشاريع حسب القطاع القانوني في الفترة 2002-2011	95
08	المشاريع التي تشرك الأجانب خلال الفترة 2002-2011	96
09	تقسيم مشاريع الاستثمار المسرحة حسب قطاع النشاط المجمع خلال الفترة 2011-2002	97

ب/ قائمة الأشكال:

الرقم	العنوان	رقم الصفحة
01	تصنيف الضرائب	21

الفهرس

	:
	:
2	:
3	:
3	:
4	:
6	:
7	:
10	:
11	:
12	:
22	:
25	:
27	:
	:
29	:
30	:
30	:
31	:
33	:
36	:
38	:
38	:
42	:

46	:
48	:
51	:
53	:
54	:
54	:
55	:
58	:
59	:
60	:
61	:
63	:
64	:
65	:
68	:
	:	:
70	:
71	:
71	:
72	:
75	:
82	:
83	:
83	:
84 1993	:

88 1996	:
		:
89	2006
90 ANDI	:
90ANDI	:
91ANDI	:
93()	:
99	:
101	:

المقدمة المقدمة

.

.

.

:

-

-

-

-

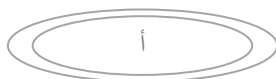

:

-

.

-

.

-

.

.

-

.

-

.

-

.

-

.

-

.

-

.

-

.

-

.

-



⋮

-

-

-

⋮

-

-

⋮

⋮

⋮

⋮

⋮

⋮

⋮

⋮



الفصل الأول

عموميات حول الضريبة

:

:

.

.



:

:

.

:

:

.

.

.

1929

.

.

:



:

.

:

" :

1 "

" :

2 "

" :

3 "

"

.

:

:

:

-1

3

1

.13: 2003

.48:

"

"

2

.12:

3

4

:

1 ...

: -2

2.

: -3

3.

: -4

4.

: -5

5.

.57: 2007

.120:

4: 2009

.153 : 2006

.153:

:



:

·
" "

·

: : *

1:
:

·

: /

·

: /

: : *

2.
·

: : *

3.
·

: : *

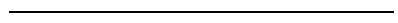

1

.4: 2003-2002

.158: 2005

2

2

.7: 2005

2

3

:



1.

:

:

*

2.

:

:

.

:

3.

:

4.

.30:

1

1995-1992

2

.293:

1998

3

8:

4

.160-159 :

:

: -1

: -2

: -3

: -4

1. : -1

: -2

: -3

2. : -4

.153: 1

.50: 1999 2

:

:

.

.

:

1.:

()

—
—
—

:

: pigou

.10: 1993

1

:

les taxes pigouviennes

:

1.

(...)

1995

1995

:
IBS

IRG

8:

1

:



:

:

19 18

:

:

"

"

1.

:

:

:

()

()

()

:

:

" :

1 "

2 :

()

:

*

.136:

1

10: 2006 2

2

:



:

*

—

—

—

":

.

1 "

2,

:

*

—

—

—

—

:

*

—

.

—

.258: 2004

1

.258: 2004

2

:

—

:

:(01)

:

⋮

⋮

⋮

⋮

.

1.

2.

⋮

*

—

—

—

—

⋮

*

—

—

—

.257:

1

.258:

2

:



: .

1.

: *

—

—

: *

—

—

: .

"

2 "

: .

.



1

.17: 2004

.91: 2000

2

:



:

:

"

"

.

:

:

.

"

"

"

"

1

.

:

.

.

:

.

2

.

:

.

.

:

:

:

.130: 2007

.162:

1

2

:



.

.

:

:

"

1 "

.

:

.

—

.

—

.

—

.

—

.

—

.

—

:

:

2 .

:

.

:

:

3

1 .



.471: 1971

.173:

1

2

.472 :

3

:

%17

%30

%.7

()

%10

10000.00

2.

2000.00

20000.00

1000.00

" : :

3 "

:

: ➤

4

: ➤

.

.322: 1979

1

.196:

2

.18 :

3

.196:

4

:

. 1000000.00

:

:

:(02)

•

%0	120 000 – 0
%20	360 000 – 120 001
%30	1 440 000 – 360 001
%35	1 440 000 :

المصدر: قانون المالية 2008.

:

0	% 0	120 000	1200 000 – 0
48 000	% 20	240 000	360 000 – 120 001
19 200	% 30	648 000	1 440 000 – 360 001
0	% 35	/	1 440 000 :

02

:

:

. 880000 = 120000 - 1000000

. 240000 + 192000 + 48000 :

:

(01)

:

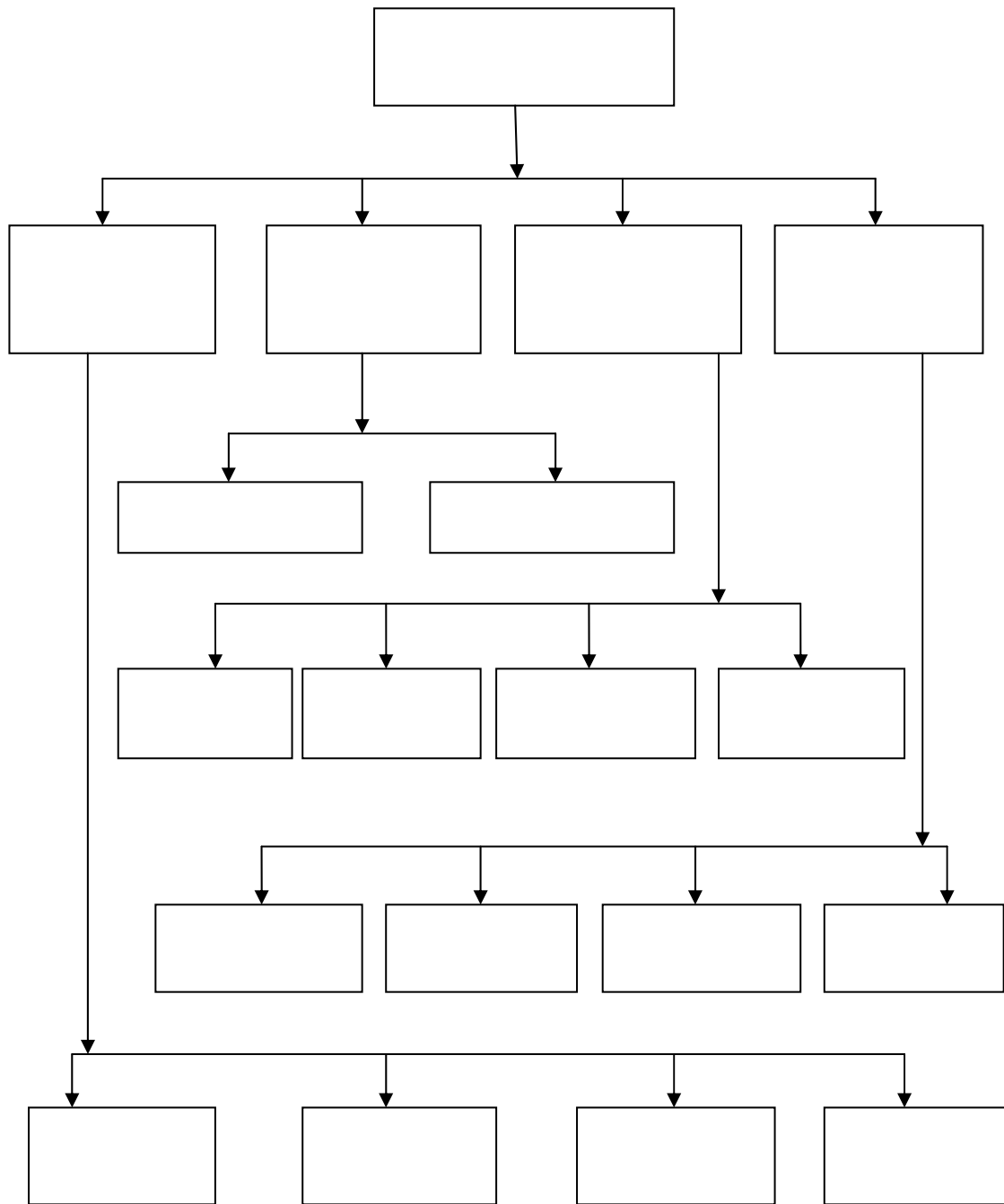

"

:

:

:

:

:

:

:

:

1:

:



:



:



:



:

1.

:

:

1.

2.

:

:

2.

:

1.2.

"

3 "

:

—

—

:

2.2.

.46: 2000

.46:

.160: 1994

1

2

3

:

1.

:

:

.

.

:

1.

2.

.2009 01 2008

:

2.

:

3

.48:

1

.162-160:

2

.737:

3

:



:

:

—

—

—

:

.

:

.	15	15	:	—
.	15	15	:	—
.	15	15	:	—

%30

:

.

:



:

:

*

—

—

—

—

:

:

*

—

.

"

:

.

1 "

.



:

:

.

الفصل الثاني

أليات تدخل الدولة في النشاط الاقتصادي

:



:

.

:

•

•

•

•

:



:

.

:

:

1.
:

:

:

:

.

:

:

:

1945

:

:

.

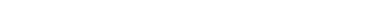

:



.

:

:

.

:

:

1.

:

:

.

1931-1929

—

.

—

.

—

.

8-5

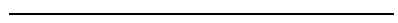

1

—

.

:

.

:

—

“ ” “ ” “ ”

—

“ ”)

—

(())

.

:

.

:

—

()

—

.

:



—

()

.

—

—

.

:

:

wagner

1.

.

.

:

.

.

:

.

.



:



.

:

:

$$G/Y = F(Y/N)$$

:

Wagner

:

:G

:Y

:N

$$dG / dY > 0$$

wagner

.

:

wiseman Peacock

Stiguer Tullour

(Baumol)

:

:

.

.

:

.

:

:

...

.

1.

:

/

¹ عبد المجيد فدي، المدخل إلى السياسات الإقتصادية الكلية، مرجع سابق، ص: 21-24.



:

.

:

.

.

:

:

.

⋮
⋮
/

⋅

⋮

⋮

⋅

⋮

⋮

⋅ ⋮ ⋮

⋮

⋅

⋮

⋮

:

()

1.

:

:

"

10-90

•

"

•

"

:

—

—

—

—

—

•

.53:

1



:

:

.

1.

:

.

:

:

•

.

:

•

.



⋮

⋮

●

.

⋮

●

.

⋮

●

.

.

⋮

.

.

1.
⋮

.90-84 :

1



:

:

•

1933

.

.

:

•

.

.

:

•

.

.

:

:

:



.

:

:

.

.

.

.

:

.

.

:

.

.

:

.

:



.

:

1.
:

:

.

.

:

.

.

:

.

.

:

.

:

.

.





:

:

:

:

.

.

:

.

()

.

()

.

:

.

()

()

...

:



:

.

1948

.

1990-1970

.

:

:

.

:

:

.

.

:

.

:

:



-
-
-
-
-

:

1:

:

:

:

:



.

:

:

/

1:

:

:

:

:

.

-) (Lindal-)

●

(Myrdal-) (Keyns



:

:

.

•

•

•

—

()

:

:

:

.

:

.

:

—

=

:

.

:



.

:

.

.

:

.

()

.

.

-

=



:

:

الفصل الثالث
الإطار العام للسياسة
الضريبية و التحفيز
الضريبي

:

:

⋮
⋮
⋮

1 "

"

"

2 "

"

3 "

4 "

.

.130:	2001		1
.139:		()	2
.13:	2000		3
.418:	1993		4

:

1.

-

-

-

:

2.

-

-

-

:

:

:

*

.8: 2001
1981

1
2

.10:

:

1

.

:

.

.

:

1.

.(...

)

60000

.

:

2.

.

:

.

2:

—

.75 : 1999

1

.256-253 : 1981 1

2

:

—

.

.

:

*

%30 %15

1.

.

:

*

"

"

.()

.

:

*

5

1

.2001

:



:

*

()

1

.

:

:

:

2

.

1

.

.2003-2002

.39:



1

2



:

:

.

"

2"

.

:

.

.

.

:

:



1982

1

1

.169:

2

.35:

⋮

1.

⋮

⋮

⋮

⋮

⋮

⋮

.12:

1

:

:

:

1.

. ...

2.

2007

1

.112:

2

.48: (2005-2004))

⋮

⋮

1:

.

.

.

.

.

⋮

.

—

.

—

.

—

—

⋮

.

()

2005-1993

1

.57: .2010-2009

⋮
⋮

⋅

⋅

⋮

1.⋮

—

⋅

—

⋅

—

2.⋮

—

⋅

.50:

1

.119 :

2

1:

:

.

.

:

.

:

.

:

.

_____ 1
.52-51 :

⋮
—————
⋮

.

⋮

.

⋮

.

...

.

⋮

1.
⋮

⋮

⋮

⋮

*

⋮

-

:



.

...

:

-

.

:

-

.

:

-

.

:

*

:

:

.

.

:

.

.

:

.

.

:

.

.

:

.

.

الفصل الرابع

السياسة الضريبية في الجزائر

()

:

:

()

:

1992

1.

1991

2.

. 1988

¹ ناصر مراد ، الإصلاح الضريبي في الجزائر لفترة 1992-2003، منشورات بغدادية، الجزائر، 2003، ص:46.
² نفس المرجع ، ص : 47-48.

()

:

. IBS *

. IRG *

.(TVA)

.1992 -

:

.(IRG) -

.(IBS) -

(TVA) -

(VF) -

(TAP) -

-

.

:

()

:

06/88

01/88

:

1.

:

:

12/89

:

-

:

-

1995/01

06-95

¹ ناصر مراد ، نفس المرجع ، ص 17 .

()

:

:

:

:

10-90

-

-

-

1

:

()

:

29-88

90-10

:

:

-

:

:

:

:

:

()

:

:

:

1989

50%

%55

1988

1

:

:

2:

:

-

:

*

*

.20

1

² نفس المرجع ، ص30.

()

:

1989

:

:

TAIC BIC

-

1989

BIC

1977

TAIC

()

TAIC

TAIC

:

-

()

BIC

*

*

*

800000

()

:

500

*

% 50

500000

*

*

*

*

-

()

:

BIC

%8

50%

:

:

*

*

*

-

*

-

*

:

()

:



*

.

*

:

:

:

—

:

.

*

*

*

.

()

.

*

:

-

1:

.

-

.

-

.

-

.

-

-

.

:

-

:

-

-

()

:



-

:

-

:

-

-

:

-

-

-

:

:

.

()

:

100

.

:

:

1

.

:

.

.

-

.()

-

-

:

:

:

.

-

1

80-79: .2009 2008

()

:



-

-

-

-

:

:

1993

:

12/1993

:

.12/93

1993/10/05

-

(1)

.206-205:

1

()

:

:

-1

IBS

:

(2

/12/33

.

:

(3

(60)

aspi

:

-4

45

....

:

-

:

()

:

(03)

:

(1

(1)

-

-

(0/005)

5

-

-

%30

-

:

(2

:

-

%7

-

%33 :

-

:

-

.212

(1)

()

:



:

:

-1

:

:

:

1-1

-

-

(05)

:

2-1

(10)

-

-

-

:

*

19.5

-

:

-2

()

:

(1)

:

-

.

-

.

% 20

-

)

(.

1996

:

1417

24

296/96

:

1996/09/08:

"ANSEJ

"

"

"

53

.87 : 2000

(1)

()

:

-

1.

1996 :

-

25 15

05

05 03

90 50

:

-

2006

:

²:2006

1, 50

05

-

02

10 05

-

2, 50

10

-

-1

.61: 2010_2009

.2006

2005

31

05_16

²

()

:

30

25

—

12, 5

—

—

ANDI

:

ANDI

:

2001-09-24

25-1

ANDI

APSI

:

—

—

—

—

—

()

:



:

*

:

ANDI

:

30

:

:

:

-

-

:

:

()

()

()

:

:

:

-

-

-

:

-

-

.

%0002

-

-

.

TVA

-

TVA :

:

:

IBS

(10)

-

IRG

-

. TPA

()

:

(10)

-

-

.()

:

.2011-2002

:03

110164	2837	531	2002
28306	94854	8052	2003
553268	19734	4641	2004
923420	1053	1601	2005
231561	51792	6652	2006
507684	35597	915	2007
1088411	643107	128	2008
604517	14982	4719	2009
2081436	49275	7607	2010
1773781	110140	8037	2011

:

2005

2003

8052

531 :2002

2007

6652

2006

1601

(.2011

8037

2008

()

:

)

(2011-2002

(2011_2002)

:04

%		%)	%		
89.67	921672	9.78	14444144	98.92	83346	
1.03	10626	3.21	473851	0.24	209	
4.13	42455	61.36	9053121	0.28	242	
5.16	533081	25.63	3781642	0.53	451	

:

83346

89.67

% 98.92

209

0.24

()

:

.(2011-2002)

:05

%		%	()	%		
3,15	33151	0,61	73369	1,29	847	
40,39	424186	11,69	1341031	0,36	239	BTPH
15,54	163205	20,81	2492723	4,74	3105	
1,28	13511	0,01	19051	0,77	507	
12,69	136150	3,42	409666	81,57	53426	
8,90	93546	0,99	118719	0,54	358	
2,64	27784	60,78	281075	10,69	7004	
14,76	155000	0,31	37514	0	2	
0,33	3550	1,70	204447	0	3	

:

:

53.42

% 81.57 65491

%0.000

424186

BTPH

()

:

2011/2002

: 06

%		%)	%		
17,67	169463	44,22	7894417	50	55230	
77,32	741263	51 !,71	9231812	49,77	54916	
4,98	47827	4,05	724347	0,16	180	
0,006	63	0,003	86	0,002	3	

:

% 20

% 741263

()

:

.2011-2002

:07

%		%	()	%		
95,48	725678	49,54	4274415	99,45	83146	
3,95	30068	41,88	3611481	0,47	400	
0,56	4267	8,53	735681	0,006	53	

:

.99.45 83146

. % 95.48

2011/2002

:08

()		
200313	230	
550272	190	
196512	31	
82158	9	
362581	174	
4510	1	
2974	1	
64114	5	

:

()

:

:

:

:09

2011/2002

%	()	%		
0.30	6533	1.77	8	
1.94	98141	15.52	70	BTPH
43.88	710949	56.98	257	
0.24	85949	0.67	3	
16.70	8589	3.55	16	
5.00	3519	2.44	11	
4.09	321481	18.85	85	
50.88	393578			

:

257

% 56.98 451

.% 50.88

()

:

.2006 93 96

.ANDI

العلماء العلماء
العلماء العلماء

:

:

-

-

-

-

:

:

-

-

-

-

قائمة المراجع

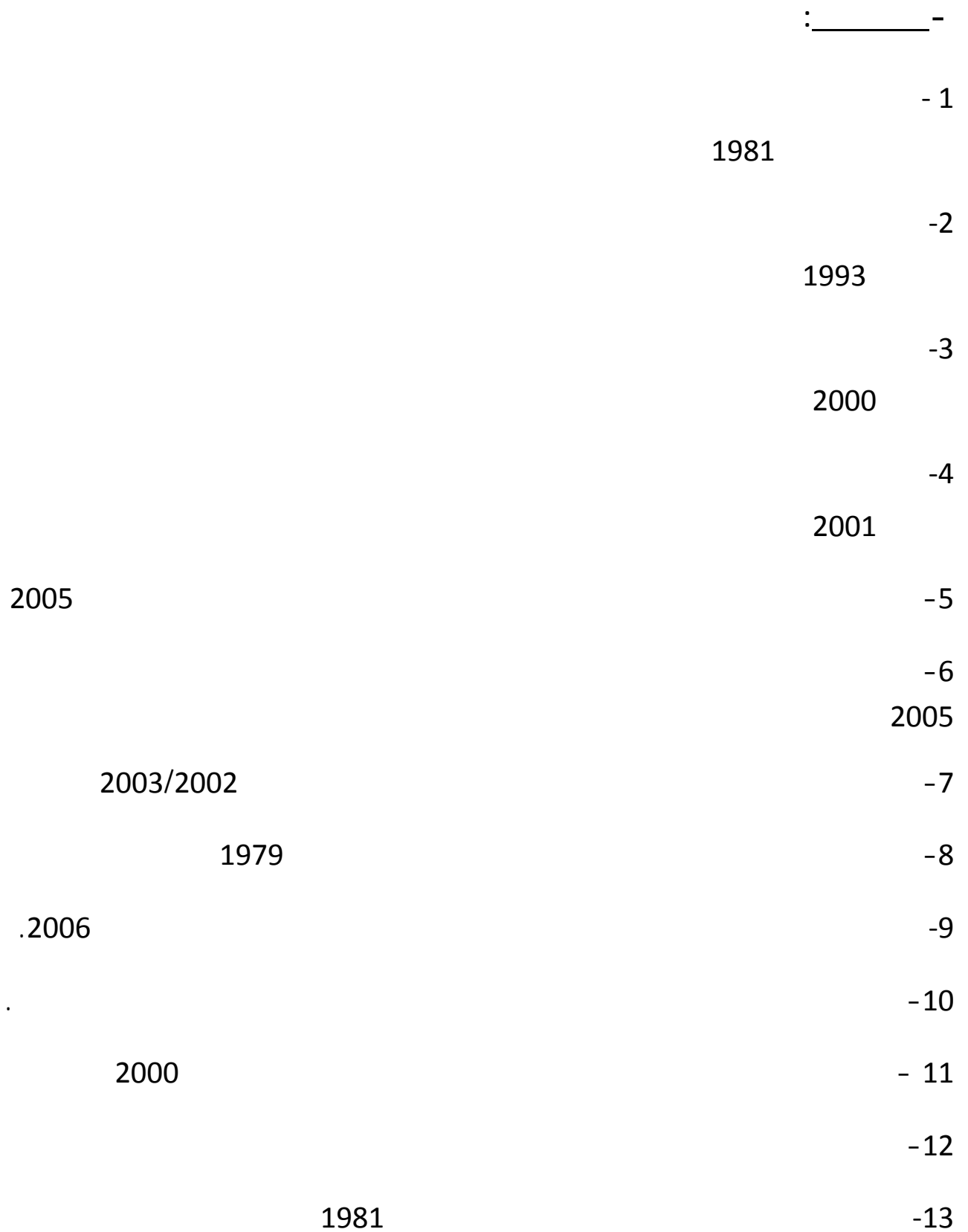

		-14
	.1999	-15
		-16
	2006	
2007		-17
	2004	-18
	1971	-19
	" "	-20
		-21
		.2005
		-22
		2001
		-23
		.2003
		-24
	2003	
		-25
		1981
	2007	-26
	1944	-27
	2000	-28

2003 1992

-29

2003

-30

2007

-31

:

-

-1

2004

-2

2000

-3

2005 1993

2010 2009

-4

2010 2009

-5

-6

2009 2008

-7

2004

-8

2001

-9

2005 2004

:

.2006